

STRATE ARBOREE

ARBRES A ABATRE

ARBRES ISOLES

Aisier forminal (20-30 m²)



Bouleau vertiqueux (20-25m²)



STRATE ARBUSTIVE



Buis commun

Clôture grillagée ht. 1,60m doublée d'une haie

Portail coulissant
teinte noir mat



Construction d'un bâtiment d'Activité

Commune de SAINT-MARTIN, ZAC «La Plaine de la Roncée» - Lot 47

Date : 04/08/2021

Phase : AVP Ind0

Plan masse

Ech. 1:250

5 avenue Lavoisier
971320 Wissons

105 Rue Mélanie
67000 STRASBOURG
tel. 06 82 89 56 00

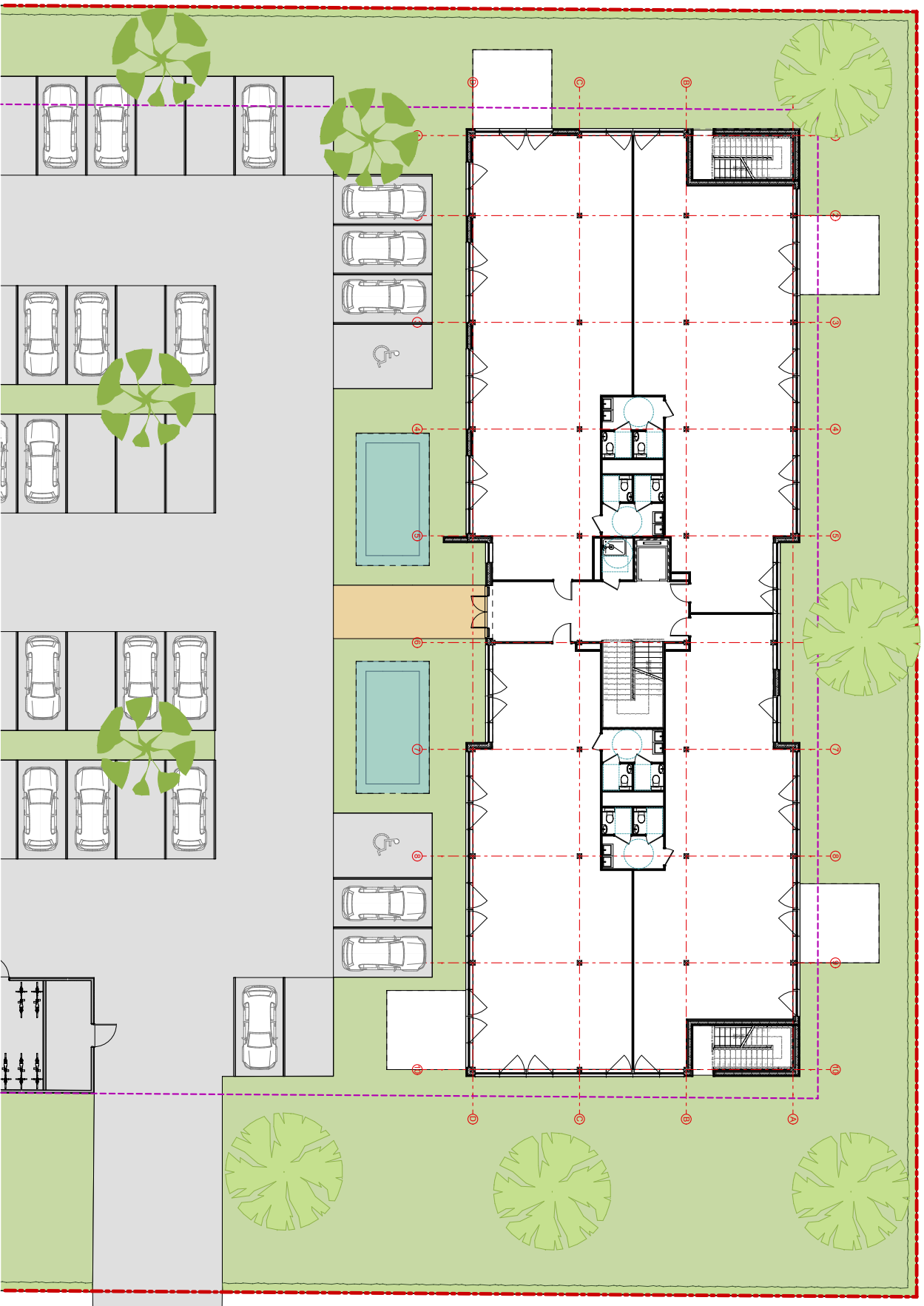

Construction d'un bâtiment d'Activité

Commune de SAINT-MARTIN, ZAC «La Plaine de la Roncée» - Lot 47

Date : 04/08/2021

Phase : AVP Ind0

AVP-08

Plan RDC-1/100

Ech. 1:0,83, 1:200

Maitre d'Ouvrage

K PROMOTION

5 avenue Lavoisier
91320 VISSOUS

Architecte

AB Architecture
Alexis Ballec Architecte - Gérant

105 Rue Mélanie
67000 STRASBOURG
tel. 06 82 89 56 00

Etage 2

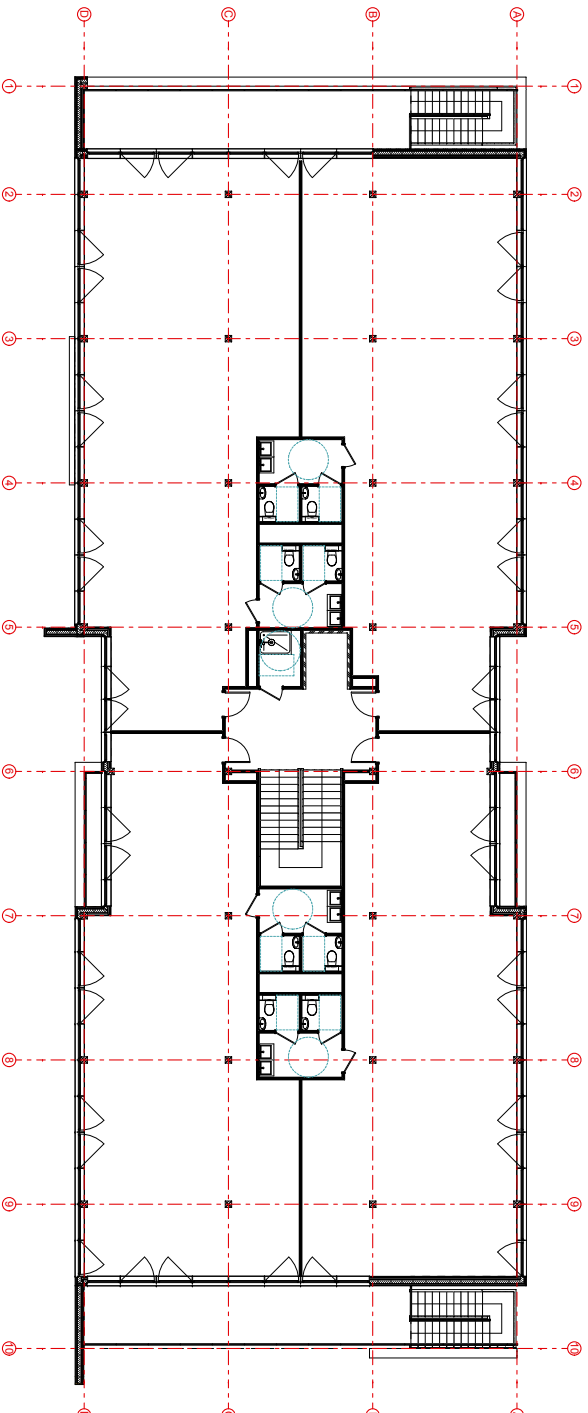

Etage 1

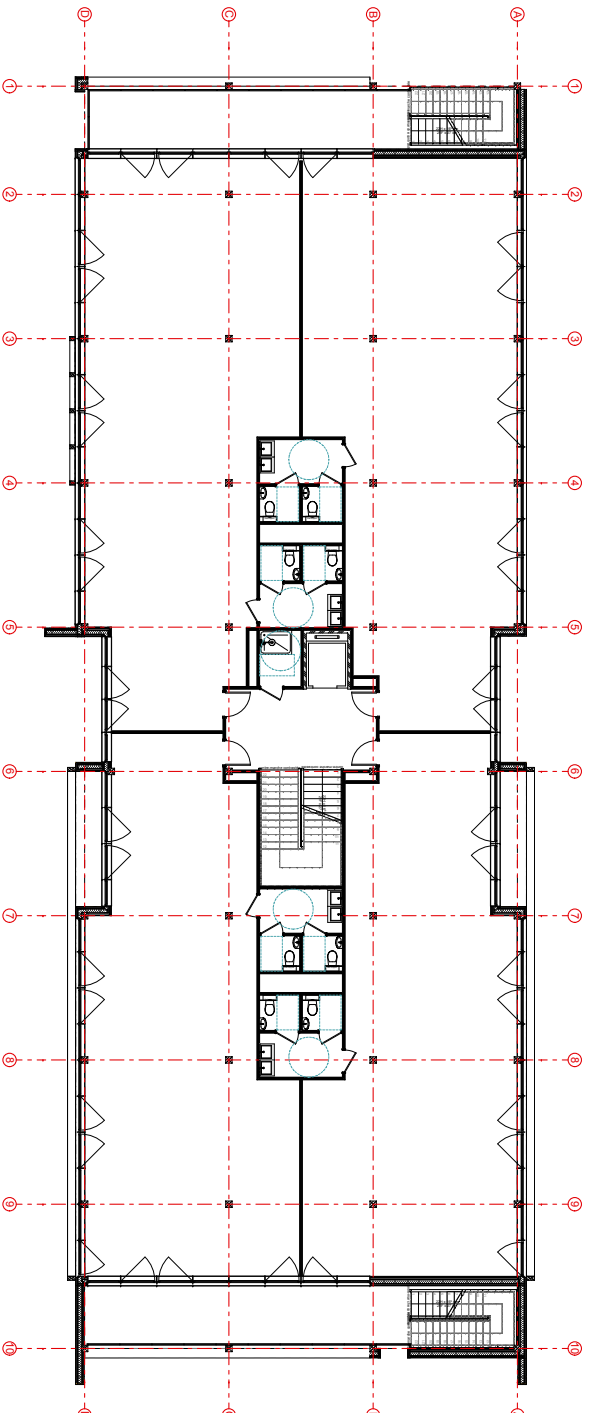

Construction d'un bâtiment d'Activité

Commune de SAINT-MARTIN, ZAC «La Plaine de la Roncée» - Lot 47

Date : 04/08/2021

Phase : AVP Ind0

AVP-09

Plan Etage11-1/100

Ech. 1:0,83, 1:200

Maitre d'Ouvrage

K PROMOTION

5 avenue Lavoisier
91320 Wissous

Architecte

AB Architecture
Alexis Bellac Architecte - Gérant

105 Rue Mélanie
67000 STRASBOURG
tel: 06 82 89 56 00



Construction d'un bâtiment d'Activité

Commune de SAINT-MARTIN, ZAC «La Plaine de la Roncée» - Lot 47

Date : 04/08/2021

Phase : AVP Ind0

AVP-13

Perspectives

Ech.

Maitre d'Ouvrage

K PROMOTION

5 avenue Lavoisier
91320 Vissous

Architecte

AB Architecture
Alexis Baillec Architecte - Gérant

108 Rue Mélanie
67000 STRASBOURG
tel. 06 82 89 56 00